



PROGRAMA DE VIGILANCIA EPIDEMIOLÓGICA FITOSANITARIA

Estado de Durango

Informe de actividades correspondiente a diciembre de 2019



11 PLAGAS VIGILADAS CONFORME A LA NIMF 6

- Complejo de escarabajos ambrosiales
- Chinche marmolada (*Halyomorpha halys*)
- Gusano de la mazorca (*Helicoverpa armigera*)
- Gusano oriental de la hoja (*Spodoptera litura*)
- Palomilla marrón de la manzana (*Epiphyas postvittana*)
- Palomilla oriental de la fruta (*Grapholita molesta*)
- Palomilla del tomate (*Tuta absoluta*)
- Roya negra del tallo del trigo (*Puccinia graminis f. sp. tritici* raza Ug99)
- Tortricido anaranjado (*Argyrotaenia franciscana*)
- Vigilancia pasiva

21 MUNICIPIOS
82 LOCALIDADES

16,655
REGISTROS EN
TIEMPO REAL

COBERTURA CON ESTRATEGIAS DE VIGILANCIA

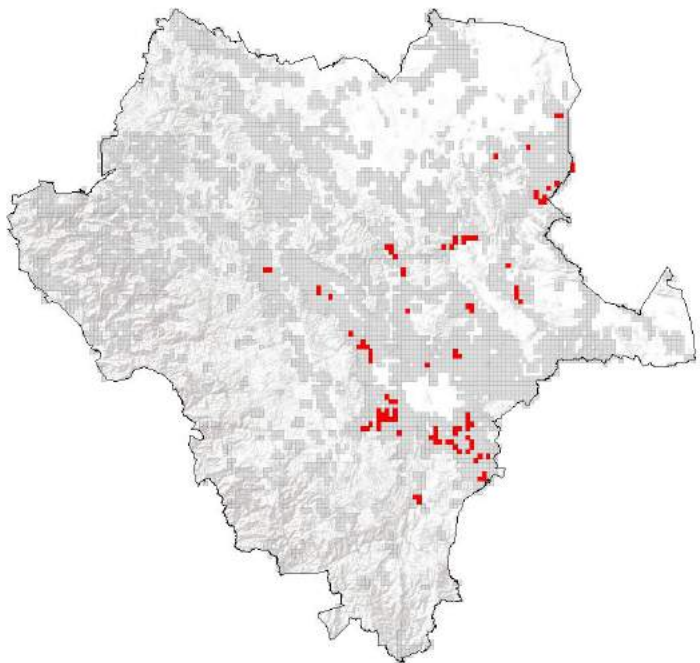

633 TRAMPAS

PRINCIPALES CULTIVOS PROTEGIDOS

TRIGO	MAÍZ
FRIJOL	SORGO
DURAZNO	MANZANA



ACTIVIDADES



ACTIVIDAD	PROGRAMADO AL MES	REALIZADO AL MES	% DE AVANCE
REVISIONES EN RUTAS DE TRAMPEO	15,116	14,441	95.53
SUPERFICIE EXPLORADA	1,110	1,257.79	113.31

	707,145.7 HA SUPERFICIE CULTIVADA
	\$10,366,044,000.00 VALOR DE LA PRODUCCIÓN

RESULTADO DE LA VIGILANCIA AL MES



5 MUESTRAS INGRESADAS
a Diagnóstico Fitosanitario en el
Centro Nacional de Referencia Fitosanitaria

DIAGNÓSTICO
NEGATIVO
A LA PRESENCIA DE PLAGAS
BAJO VIGILANCIA